iXEC®
HOME LIGHTING

CATÁLOGO 2023 / 2024

PORTÁTILES

Portátil de mesa en madera pantalla tela beige E27

Código:IX9442

Descripción

Portátil de mesa con mástil o base de madera maciza, con diseño voluminoso que sostiene una pantalla semi cónica de tela color beige. Conexionada para una lámpara LED en pase E27, no incluida. Dimensiones: diámetro 180mm y altura 320mm.

Portátil de mesa en madera, pantalla blanca

Código:IX9406

Descripción

Portátil de mesa base redonda en madera y pantalla cilíndrica en tela de color blanco. Conexionada para 1 lámpara en rosca E27, de 60W máximo, no incluida. Puede ser utilizada con lámpara LED. Medidas: 370x300mm. Alto: 1550mm.

Portátil de mesa madera pantalla tela marrón

Código:IX9408

Descripción

Portátil de mesa en madera y pantalla de tela color marrón, IP20, conexionado para 1 lámpara de rosca E27, no incluida. Dimensiones: diámetro 280mm y altura 500mm.

nuevo

Portátil de mesa en madera y pant. tela natural E27

Código:IX9454

Descripción

Portátil de mesa, con base y mástil redondeados, fabricados en madera. Con pantalla ligeramente cónica, de tela, en color beige natural. Dimensiones: Ø250x450mm.

nuevo

Portátil mesa de madera y pant. de tela beige E27

Código:IX9456

Descripción

Portátil de mesa. Con base tipo pirámide de madera que sostiene una pantalla cilíndrica de tela en color beige. Conexionada para una lámpara en pase E27, no incluida. Dimensiones: Ø300x450mm.

nuevo

Portátil mesa metal blanco c/pant. tela E27 Ø250mm

Código:IX9450

Descripción

Portátil de mesa, con base redonda y mástil fino de metal blanco. Tiene una pantalla de tela blanca. Conexionada para una lámpara en pase E27, no incluida. Dimensiones: Ø250x590mm.

Imágenes meramente ilustrativas

Portátil de mesa de metal y ratán 1xE27 Ø300mm

Código: IX9414

Descripción

Portátil de mesa de base redonda, fabricada en metal negro con pantalla cilíndrica de ratán color beige. Conexionada para una lámpara LED en pase E27, de 60W máximo, no incluida. Dimensiones: diámetro 300mm x altura 410mm.

nuevo

Portátil de mesa en bambú E27 Ø150

Código:IX9452

Descripción

Portátil de mesa con base de madera y pantalla envolvente construida con tiras de bambú entrelazadas. Conexionada para una lámpara E27, no incluida. Dimensiones: Ø150x210mm.

Portátil mesa cubo madera clara tipo malla 1xE27

Código: IX9412

Descripción

Portátil de mesa con forma de cubo, en madera clara, tipo malla. Conexionada para una lámpara LED en pase E27, de 60W máximo, no incluida. Dimensiones: 150 x 150 x 190 mm.

Portátil mesa metal blanco/madera 1xE27 Ø320mm

Código:IX9410

Descripción

Portátil de mesa de base redonda y pantalla cónica de metal color blanco, con mástil y cabezal de madera. Conexionada para una lámpara LED en pase E27, de 60W máximo, no incluida. Dimensiones: diámetro 320mm, altura 495mm.

Portátil de mesa metal blanco 1XE27

Código:IX9402

Descripción

Portátil de mesa cónico, de metal color blanco, IP20, conexionado para 1 lámpara de rosca E27, no incluida. Dimensiones: 300x200x520mm (LargoxAnchoxAlto)

Portátil de mesa en metal negro

Código:IX9418

Descripción

Portátil de mesa en metal negro mate, con base redonda y pantalla cilíndrica del mismo material. Conexionada para una lámpara LED en pase E27, no incluida. Dimensiones: 240x150x440mm (LargoxAnchoxAlto).

Portátil de mesa en metal gris

Código:IX9420

Descripción

Portátil de mesa en metal gris mate, con base redonda y pantalla cilíndrica del mismo material. Conexionada para una lámpara LED en pase E27, no incluida. Dimensiones: 240x150x440mm (LargoxAnchoxAlto).

Portátil de mesa en metal blanco

Código:IX9416

Descripción

Portátil de mesa en metal blanco mate, con base redonda y pantalla cilíndrica del mismo material. Conexionada para una lámpara LED en pase E27, no incluida. Dimensiones: 240x150x440mm (LargoxAnchoxAlto).

Portátil de mesa en metal negro

Código:IX9430

Descripción

Portátil de mesa en metal negro mate, con base rectangular y pantalla cónica del mismo material. Conexionada para una lámpara LED en pase E27, no incluida. Dimensiones: 300x180x470mm (LargoxAnchoxAlto).

Imágenes meramente ilustrativas

Portátil de mesa en metal negro

Código:IX9426

Descripción

Portátil de mesa en metal negro mate, con base redonda y pantalla cilíndrica del mismo material. El interior de la pantalla está pintado de color cobre. Conexionada para una lámpara LED en pase E27, no incluida. Dimensiones: 210x160x405mm (LargoxAnchoxAlto).

Portátil mesa LED inalámbrica USB negra

Código:IX9446

Descripción

Portátil de mesa autónoma, sin cables, ligera y estable (IP20). Cuerpo diseñado en acero de color negro, con base redonda y pantalla cilíndrica LED. Conexionada con sistema LED integrado de 3W. Permite ajustar la intensidad de luz y la tonalidad al pulsar su botón táctil. Con batería integrada de 1800mAH, se recarga por puerto USB de 5V. Autonomía de 6 a 8 horas. Ofrece iluminación 360°. Dimensiones: 8x38cm (diámetro x altura).

Portátil de mesa LED inalámbrica USB blanco

Código:IX9447

Descripción

Portátil de mesa autónoma, sin cables, ligera y estable (IP20). Cuerpo diseñado en acero de color blanco, con base redonda y pantalla cilíndrica LED. Conexionada con sistema LED integrado de 3W. Permite ajustar la intensidad de luz y la tonalidad al pulsar su botón táctil. Con batería integrada de 1800mAH, se recarga por puerto USB de 5V. Autonomía de 6 a 8 horas. Ofrece iluminación 360°. Dimensiones: 8x36cm (diámetro x altura).

Portátil de mesa LED inalámbrica USB dorado

Código:IX9448

Descripción

Portátil de mesa autónoma, sin cables, ligera y estable (IP20). Cuerpo diseñado en acero de color dorado, con base redonda y pantalla cilíndrica LED. Conexionada con sistema LED integrado de 3W. Permite ajustar la intensidad de luz y la tonalidad al pulsar su botón táctil. Con batería integrada de 1800mAH, se recarga por puerto USB de 5V. Autonomía de 6 a 8 horas. Ofrece iluminación 360°. Dimensiones: 8x36cm (diámetro x altura).

Portátil de mesa LED inalámbrica USB plateado

Código:IX9449

Descripción

Portátil de mesa autónoma, sin cables, ligera y estable (IP20). Cuerpo diseñado en acero de color plateado, con base redonda y pantalla cilíndrica LED. Conexionada con sistema LED integrado de 3W. Permite ajustar la intensidad de luz y la tonalidad al pulsar su botón táctil. Con batería integrada de 1800mAH, se recarga por puerto USB de 5V. Autonomía de 6 a 8 horas. Ofrece iluminación 360°. Dimensiones: 8x36cm (diámetro x altura).

Portátil de mesa en metal negro vintage E27 Ø20cm

Código:IX9444

Descripción

Portátil de mesa en metal negro mate, con base fina redonda, mástil delgado y pantalla tipo campana del mismo material. Diseño vintage. Conexionada para una lámpara LED en pase E27, no incluida. Dimensiones: 200x340mm (DiámetroxAltura).

Portátil de mesa en metal negro y pantalla de tela negra

Código:IX9428

Descripción

Portátil de mesa en metal negro mate, con base rectangular y pantalla cónica de tela color negro. Conexionada para una lámpara LED en pase E27, no incluida. Dimensiones: 260x170x485mm (LargoxAnchoxAlto).

Portátil de mesa en metal negro articulada

Código:IX9424

Descripción

Portátil de mesa articulada en metal negro mate, con base redonda y pantalla tipo campana del mismo material. Conexionada para una lámpara LED en pase E27, no incluida. Dimensiones: Ø450x1590mm (DiámetroxAlto).

Portátil de mesa en metal blanco articulada

Código:IX9422

Descripción

Portátil de mesa articulada en metal blanco mate, con base redonda y pantalla tipo campana del mismo material. Conexionada para una lámpara LED en pase E27, no incluida. Dimensiones: Ø450x1590mm (DiámetroxAlto).

Portátil de pie en metal blanco 1xE27

Código:IX9404

Descripción

Portátil de pie con base redonda en metal blanco, IP20, conexionado para 1 lámpara de rosca E27, no incluida. Dimensiones: 310x280x1460mm (LargoxAnchoxAlto)

Portátil de pie en metal negro y pant. tela blanca

Código:IX9434

Descripción

Portátil de pie en metal negro mate con base redonda y pantalla cilíndrica de tela color blanco. Conexionada para una lámpara LED en pase E27, no incluida. Dimensiones: Ø325x1540mm (DiámetroxAlto).

Portátil de pie en metal dorado y pant tela blanca

Código:IX9432

Descripción

Portátil de pie en metal dorado cromado con base redonda y pantalla cilíndrica de tela color blanco. Conexionada para una lámpara LED en pase E27, no incluida. Dimensiones: Ø325x1540mm (DiámetroxAlto).

Imágenes meramente ilustrativas

Portátil pie en madera y pantalla tela blanca

Código:IX9400
Descripción
Portátil de pie en madera con base redonda y pantalla de tela color blanco, conexionado para 1 lámpara de rosca E27, no incluida. Dimensiones: 370x300x1550mm (LargoxAnchoxAlto)

nuevo

Portátil de pie, madera y pantalla de tela E27

Código:IX9460
Descripción
Gran portátil de pie. Base y estructura de madera en tonalidad clara, y una pantalla cilíndrica de color blanco. Conexionada para una lámpara en pase E27, no incluida. Altura: 1,50m.

Portátil de pie en metal negro y pant. tela negra

Código:IX9438
Descripción
Portátil de pie en metal negro mate con tres patas y pantalla cilíndrica de tela color negro. Conexionada para una lámpara LED en pase E27, no incluida. Dimensiones: Ø450x1590mm (DiámetroxAlto).

Portátil de pie en metal blanco y pant tela blanca

Código:IX9436
Descripción
Portátil de pie en metal blanco mate con tres patas y pantalla cilíndrica de tela color blanco. Conexionada para una lámpara LED en pase E27, no incluida. Dimensiones: Ø450x1590mm (DiámetroxAlto).

Imágenes meramente ilustrativas

LUMINARIAS DE PARED

Aplique pared metal negro/vidrio ambar 1xE27

Código:IX9230

Descripción

Aplique de pared con cuerpo de metal negro y pantalla cilíndrica de vidrio color ámbar. Conexionado para lámpara LED en pase E27, de 60W máximo, no incluida. Dimensiones: diámetro 100mm x altura 230mm.

Aplique pared metal negro/vidrio ambar 2xE27

Código:IX9232

Descripción

Aplique de pared de dos luces. Cuerpo de metal negro con pantallas de vidrio en color ámbar. Conexionado para dos lámparas LED en pase E27, de 60W máximo, no incluidas. Dimensiones: largo 310mm, ancho 100mm, altura 260mm

Aplique pared negro c/tulipa vidrio ambar 1xE27

Código:IX9214

Aplique de pared con base redonda de metal negro y tulipa de vidrio color ámbar. Conexionado para lámpara LED en pase E27, de 60W máximo, no incluida. Dimensiones: largo 140mm, ancho 240mm, altura 225mm.

Aplique pared negro c/tulipa vidrio transp. 1xE27

Código:IX9216

Descripción

Aplique de pared con base redonda de metal negro y tulipa de vidrio transparente. Conexionado para lámpara LED en pase E27, de 60W máximo, no incluida. Dimensiones: largo 200mm, ancho 160mm, altura 250mm.

Aplique pared cónico vidrio ambar 1XE27

Código:IX9204

Descripción

Aplique tipo campana cónica de vidrio color ambar, con base de metal negra redonda, IP20, conexionado para 1 lámpara de rosca E27, no incluida. Dimensiones: 210x300x190mm (LargoxAnchoxAlto)

Aplique pared pantalla textil blanca 1xE27

Código:IX9218

Descripción

Aplique de pared de metal gris con pantalla textil en color blanco y detalles en color madera. Conexionado para lámpara LED en pase E27, de 60W máximo, no incluida. Dimensiones: largo 160mm, ancho 245mm, altura 230mm.

Imágenes meramente ilustrativas

Aplique pared pantalla color negro 1xE27

Código:IX9226

Descripción

Aplique de pared negro, base cuadrada y pantalla cónica de material sintético del mismo color, con accesorio decorativo en color marrón. Conexionado para lámpara LED en pase E27, de 60W máximo, no incluida. Dimensiones: largo 310mm, ancho 150mm, altura 170mm.

Aplique pared pantalla color blanco 1xE27

Código:IX9228

Descripción

Aplique de pared negro, base cuadrada y pantalla cónica de material sintético blanca, con accesorio decorativo en color marrón. Conexionado para lámpara LED en pase E27, de 60W máximo, no incluida. Dimensiones: largo 310mm, ancho 150mm, altura 170mm.

Aplique pared cónico metal negro 1xE27

Código:IX9220

Descripción

Aplique de pared cónico de metal negro, con detalles en color madera clara. Conexionado para lámpara LED en pase E27, de 60W máximo, no incluida. Dimensiones: largo 195mm, ancho 270mm, altura 240mm.

Aplique pared cónico metal blanco 1xE27

Código:IX9222

Descripción

Aplique de pared cónico de metal blanco, con detalles en color madera clara. Conexionado para lámpara LED en pase E27, de 60W máximo, no incluida. Dimensiones: largo 195mm, ancho 270mm, altura 240mm.

Aplique pared cónico metal negro/dorado 1xE27

Código:IX9224

Descripción

Aplique de pared cónico de metal negro, con interior en color dorado. Conexionado para lámpara LED en pase E27, de 60W máximo, no incluida. Dimensiones: largo 150mm, ancho 230mm, altura 180mm.

Imágenes meramente ilustrativas

Aplique pared cónico metal negro/dorado 1E27

Código:IX9202

Descripción

Aplique tipo campana cónica de metal negro, lado interior dorado, conexionado para 1 lámpara de rosca E27, no incluida. Dimensiones: 210x300x190mm (LargoxAnchoxAlto)

nuevo

Aplique fijo pared cónico metal negro/dorado 1E27

Código:IX9250

Descripción

Aplique de pared fijo, decorativo, de estilo industrial-vintage. Fabricado en hierro y aluminio, con terminaciones negras y de color bronce. Pantalla cónica, ideal para lucir una lámpara globo vintage (no incluida), en pase E27. Dimensiones: 205x254x180mm (LargoxAnchoxAlto).

nuevo

Aplique pared metal negro articulado E27 Ø145mm

Código:IX9254

Descripción

Aplique de pared metálico, de color negro con detalles en color bronce. Aplique con base redonda, y cuerpo articulado para direccionar una pequeña pantalla redonda. Conexionado para una lámpara en pase E27, no incluida. Dimensiones: pantalla:Ø140x80mm. Y largo máximo de extensión: 420mm.

Spot pared campana negro E27 c/interrupt. en cable

Código:IX9757

Descripción

Spot de pared con campana metálica negra y base redonda del mismo material y acabado. Conexionado para una lámpara LED en pase E27, no incluida. Con interruptor en su cable, de longitud 1m. Dimensiones: 200x135x190mm (LargoxAnchoxAltura).

Spot pared campana blanco E27 interrupt. en cable

Código:IX9759

Descripción

Spot de pared con campana metálica de color blanco y base redonda del mismo material y acabado. Conexionado para una lámpara LED en pase E27, no incluida. Con interruptor en su cable, de longitud 1m. Dimensiones: 200x135x190mm (LargoxAnchoxAltura).

Spot de pared campana blanco direccionable 1XE27

Código:IX9760

Descripción

Spot de pared tipo campana, direccionable, fabricado en metal de color blanco mate, con base redonda. Conexionado para una lámpara LED en pase E27, no incluida. Dimensiones: largo 200mm, ancho 135mm, altura 190mm.

Spot de pared campana negro direccionable 2XE27

Código:IX9758X

Descripción

Spot de pared con dos campanas, direccionables, fabricadas en metal de color negro mate. Base rectangular. Conexionado para dos lámparas LED en pase E27, no incluidas. IP20. Dimensiones: largo 380mm, ancho 140mm, altura 170mm.

Spot de pared campana blanco direccionable 2XE27

Código:IX9760X

Descripción

Spot de pared con dos campanas, direccionables, fabricadas en metal de color blanco mate. Base rectangular. Conexionado para dos lámparas LED en pase E27, no incluidas. IP20. Dimensiones: largo 380mm, ancho 140mm, altura 170mm.

Imágenes meramente ilustrativas

Spot pared cilíndrico negro base redonda 1xE27

Código:IX9762X

Descripción

Spot de pared de metal cilíndrico, direccionable, con base redonda de color negro. Conexionado para una lámpara LED en pase E27, no incluida. Dimensiones de la pantalla: diámetro 115mm y altura 144mm.

Spot pared cilíndrico gris base redonda 1xE27

Código:IX9763

Descripción

Spot de pared de metal cilíndrico, direccionable, con base redonda de color gris, conexionado para una lámpara LED en pase E27, no incluida. Dimensiones de la pantalla: diámetro 115mm y altura 144mm.

Spot pared cilíndrico blanco base redonda 1xE27

Código:IX9762

Descripción

Spot de pared de metal cilíndrico, direccionable, con base redonda de color blanco, conexionado para una lámpara LED en pase E27, no incluida. Dimensiones de la pantalla: diámetro 115mm y altura 144mm.

Aplique pared campana malla metal negro 1XE27

Código:IX9200

Descripción

Aplique de pared tipo campana de malla de metal color negro mate, base redonda de metal, IP20, conexionado para 1 lámpara de rosca E27, no incluida. Dimensiones: 200x250x250mm (LargoxAnchoxAlto)

nuevo

Aplique pared LED negro spot 3W cálido +puerto USB

Código:IX9256

Descripción

Aplique LED para pared. Diseño sobrio fabricado en aluminio y hierro de color negro mate. Base rectangular con interruptor ON/OFF y puerto USB. Spot LED cilíndrico que emite luz en tonalidad cálida (3000K), consumo 3W. Dimensiones: 190x50x160mm.

Aplique pared LED metal negro y vidrio 14W 3000K

Código:IX9768

Descripción

Aplique de pared LED SMD para iluminación indirecta. Cuerpo de aluminio color negro, con difusor de vidrio, conexionado a un sistema LED integrado de 14W de consumo, en tonalidad cálida (3000K). Dimensiones: largo 160 mm, ancho 350mm, altura 160mm.

Imágenes meramente ilustrativas

Aplique pared LED metal negro 6W 3000K 610mm

Código:IX9234

Descripción

Aplique de pared LED SMD tipo barra de metal de color negro, con difusor, conexionado con sistema LED integrado de 6W, en tonalidad cálida (3000K). Dimensiones: largo 610 mm, ancho 50mm, altura 60mm.

Aplique pared LED para cuadro 9W 3000K 450mm

Código:IX9236

Descripción

Aplique de pared LED SMD para cuadro, cuerpo de metal color níquel, con difusor, conexionado con sistema LED integrado de 9W, en tonalidad cálida (3000K). Dimensiones: largo 450 mm.

Aplique pared LED aluminio p/cuadro24W 3000K 610mm

Código:IX9238

Descripción

Aplique de pared LED SMD para cuadro, cuerpo de aluminio, con difusor, conexionado con sistema LED integrado de 24W, en tonalidad cálida (3000K). Dimensiones: largo 610 mm x 85 ancho mm x 50 altura mm.

LUMINARIAS DE TECHO

Aplique cilindrico techo negro 1 luz GU10

Código:IX9212

Descripción

Aplique de techo cilíndrico, de aluminio color negro, IP20, conexionado para 1 lámpara GU10, no incluida. Dimensiones: diámetro 81mm y altura 106mm.

Aplique cilindrico techo blanco 1 luz GU10

Código:IX9210

Descripción

Aplique de techo cilíndrico, de aluminio color blanco IP20, conexionado para 1 lámpara GU10, no incluida Dimensiones: diámetro 81mm y altura 106mm.

Plafón bambú con difusor opal 3xE27 Ø38cm

Código:IX9240

Descripción

Plafón redondo fabricado en bambú, con difusor opal, conexionado para tres lámparas en pase E27, no incluidas. Diámetro 380 mm, altura 1000 mm.

Imágenes meramente ilustrativas

COLGANTES

Colgante tipo farol metal negro 1xE27

Código:IX9127
Descripción
Colgante tipo farol de metal negro con forma de prisma, conexionado para lámpara LED en pase E27, de 60W máximo, no incluida. Dimensiones: largo 180mm x ancho 180mm x altura 280mm.

Colgante farol metal negro vidrio 1 luz

Código:IX9126
Descripción
Colgante tipo farol de metal negro y vidrio transparente, IP20, conexionado para 1 lámpara de rosca E27, no incluida. Dimensiones: 280x280x1200mm (LargoxAnchoxAlto)

Colgante modelo farol en metal negro 1XE27

Código:IX9110
Descripción
Colgante tipo farol de metal negro, IP20, con dos caras con entramado tipo malla de metal. Conexionado para 1 lámpara de rosca E27, no incluida. Dimensiones: 170x170x360mm (LargoxAnchoxAlto)

Colgante farol en metal negro 1XE27

Código:IX9112
Descripción
Colgante tipo farol de metal negro, IP20, con dos caras con entramado tipo malla de metal. Conexionado para 1 lámpara de rosca E27, no incluida. Dimensiones: 280x280x375mm (LargoxAnchoxAlto)

Colgante rectangular metal malla negra 4XE27

Código:IX9114
Descripción
Colgante vintage rectangular de metal negro, IP20, con dos caras con entramado tipo malla de metal. Conexionado para 4 lámparas de rosca E27, no incluidas. Dimensiones: 780x300x365mm (LargoxAnchoxAlto)

hasta agotar stock

Colgante esférico medieval 1XE27

Código:IX9080
Descripción
Colgante tipo esfera medieval con malla metálica color cobre, IP20, conexionado para 1 lámpara de rosca E27, no incluida. Diámetro 310mm.

Imágenes meramente ilustrativas

Colgante tipo campana de rejilla, negra

Código:IX9000
Descripción
Colgante tipo campana de rejilla color negro y cabezal del mismo color, conexionada para 1 lámpara en rosca E27, de 60W máximo, no incluida. Puede ser utilizado con lámpara LED. Diámetro: 350mm. Alto: 280mm. Altura total: 1200mm.

Colgante malla de metal negro 1XE27

Código:IX9082
Descripción
Colgante tipo campana de malla de metal negro mate, IP20, conexionado para 1 lámpara de rosca E27, no incluida. Dimensiones: diámetro 330mm y altura 450mm.

Colgante campana malla metal negro 1XE14

Código:IX9092
Descripción
Colgante tipo media campana de malla de metal negro, IP20, conexionado para 1 lámpara de rosca E14, no incluida. Dimensiones: 400x340x1300mm (LargoxAnchoxAlto)

Colgante cilíndrico reja metal negro 1xE27 Ø15cm
Código:IX9158
Descripción
Colgante cilíndrico tipo reja de metal negro, con accesorio decorativo en cabezal color madera, conexionado para lámpara LED en pase E27, de 60W máximo, no incluida. Dimensiones: diámetro 150mm, altura 250mm.

Colgante cónico reja metal negro/madera E27 Ø20cm
Código:IX9157
Descripción
Colgante cónico tipo reja de metal negro, con cabezal en madera, conexionado para lámpara LED en pase E27, de 60W máximo, no incluida. Dimensiones: diámetro 200mm, altura 270mm.

Colgante cónico varrilla metal negro/madera

Código:IX9068
Descripción
Colgante cónico de varillas de metal negro con cabezal de madera, diámetro de 180mm, IP20, conexionado para 1 lámpara de rosca E27, no incluida.

Colgante cónico varrilla metal blanco/madera

Código:IX9070
Descripción
Colgante cónico de varillas de metal blanco con cabezal de madera, diámetro de 180mm, IP20, conexionado para 1 lámpara de rosca E27, no incluida.

Colgante tipo campana calada, negro y cobre/Ø40cm
Código:IX9028
Descripción
Colgante tipo campana calada en acero color blanco, con interior en color cobre, conexionada para 1 lámpara en rosca E27, de 60W máximo, no incluida. Puede ser utilizado con lámpara LED. Diámetro: 400mm, alto: 200mm.

Imágenes meramente ilustrativas

Colgante tipo campana calada, blanco y cobre/Ø40cm

Código:IX9026

Descripción

Colgante tipo campana calada en acero color blanco, con interior en color cobre, conexionada para 1 lámpara en rosca E27, de 60W máximo, no incluida. Puede ser utilizado con lámpara LED. Diámetro: 400mm, alto: 200mm.

Colgante tipo esfera calada, blanco y cobre/Ø30cm

Código:IX9030

Descripción

Colgante tipo esfera calada en acero color blanco, con interior en color cobre, conexionada para 1 lámpara en rosca E27, de 60W máximo, no incluida. Puede ser utilizado con lámpara LED. Diámetro: 300mm, alto:

Colgante tipo campana en metal, negro

Código:IX9004

Descripción

Colgante tipo campana en acero color negro con detalle cromado en el cabezal, conexionado para 1 lámpara en rosca E27, de 60W máximo, no incluida. Puede ser utilizado con lámpara LED. Diámetro: 350mm, alto: 260mm.

Colgante tipo campara en metal, blanco

Código:IX9002

Descripción

Colgante tipo campana en acero color blanco, con detalle cromado en el cabezal, conexionado para 1 lámpara en rosca E27, de 60W máximo, no incluida. Puede ser utilizado con lámpara LED. Diámetro: 350mm, alto: 260mm.

Colgante tipo campana en metal, celeste

Código:IX9006

Descripción

Colgante tipo campana en acero celeste con detalle cromado en el cabezal, conexionado para 1 lámpara en rosca E27, de 60W máximo, no incluida. Puede ser utilizado con lámpara LED. Diámetro: 350mm, alto: 260mm.

Colgante campana metal negro dorado 1XE27

Código:IX9094

Descripción

Colgante tipo campana de metal negro con cabezal dorado, IP20, conexionado para 1 lámpara de rosca E27, no incluida. Dimensiones: diámetro 150mm y altura 190mm.

Colgante campana metal negro/dorado 1xE27 Ø420mm

Código:IX9163

Descripción

Colgante tipo campana de metal color negro, con guarda inferior en color dorado. Conexionado para lámpara LED en pase E27, de 60W máximo, no incluida. Dimensiones: diámetro 420mm, altura 265mm.

Colgante campana metal negro/dorado 1xE14 Ø150mm

Código:IX9162

Descripción

Colgante tipo campana de metal color negro, con interior en color dorado, conexionado para lámpara LED en pase E14, de 40W máximo, no incluida. Dimensiones: diámetro 150mm, altura 120mm.

hasta agotar stock

Colgante campana aluminio gris 1xE27 Ø340mm

Código:IX9161

Descripción

Colgante tipo campana en aluminio en color gris, con interior en color blanco, conexionado para lámpara LED en pase E27, de 60W máximo, no incluida. Dimensiones: diámetro 340mm, altura 185mm.

Imágenes meramente ilustrativas

Lampara colgante campana taza metal negro

Código:IX9076
Descripción
Colgante tipo campana en forma de taza de metal color negro mate, IP20, conexionado para 1 lámpara de rosca E27, no incluida. Dimensiones: 240x200x190mm (LargoxAnchoxAlto)

Colgante campana aluminio gris/blanco 1XE27

Código:IX9096
Descripción
Colgante tipo campana de aluminio color externo gris, interno blanco, IP20, conexionado para 1 lámpara de rosca E27. Dimensiones: diámetro 235mm y altura 275mm.

Colgante media esfera metal negro 1XE27

Código:IX9098
Descripción
Colgante tipo campana media esfera de metal negro pixelado en color gris, IP20, conexionado para 1 lámpara de rosca E27, no incluida. Dimensiones: diámetro 300mm y altura 150mm.

Colgante aluminio negro y madera Ø35cm

Código:IX9041
Descripción
Colgante tipo campana de metal negro con cabezal de madera, conexionada para 1 lámpara en rosca E27, de 60W máximo, no incluida. Puede ser utilizada con lámpara LED. Diámetro: 350mm, alto: 260mm.

Colgante aluminio blanco y madera Ø35cm

Código:IX9040
Descripción
Colgante tipo campana de metal blanco con cabezal de madera, conexionada para una lámpara en rosca E27, de 60W máximo, no incluida. Puede ser utilizada con lámpara LED. Diámetro: 350mm, alto: 260mm. Largo máximo del cable: 1,10 metros.

Colgante tipo campana con madera, negro /Ø34cm

Código:IX9018
Descripción
Colgante tipo campana en acero color negro con cabezal en color madera clara, conexionado para 1 lámpara en rosca E27, de 60W máximo, no incluida. Puede ser utilizado con lámpara LED. Diámetro: 340mm, alto: 355mm.

Colgante tipo campana madera blanco Ø34cm

Código:IX9016
Descripción
Colgante tipo campana en acero color blanco con cabezal en color madera clara, conexionado para 1 lámpara en rosca E27, de 60W máximo, no incluida. Puede ser utilizado con lámpara LED. Diámetro: 340mm, alto: 355mm.

Imágenes meramente ilustrativas

Colgante tipo campana con madera, gris /Ø34cm

Código:IX9020

Descripción

Colgante tipo campana en acero color gris con cabezal en color madera clara, conexionado para 1 lámpara en rosca E27, de 60W máximo, no incluida. Puede ser utilizado con lámpara LED. Diámetro: 340mm, alto: 355mm.

Colgante con accesorio en madera, blanco /Ø16,2cm

Código:IX9042

Descripción

Colgante en acero color blanco con accesorio decorativo y cabezal en madera, conexionado para 1 lámpara en rosca E27, de 60W máximo, no incluida. Puede ser utilizado con lámpara LED. Diámetro: 162mm, alto: 230mm.

hasta agotar stock

Colgante con accesorio en madera, celeste /Ø16,2cm

Código:IX9044

Descripción

Colgante en acero color celeste con accesorio decorativo y cabezal en madera, conexionado para 1 lámpara en rosca E27, de 60W máximo, no incluida. Puede ser utilizado con lámpara LED. Diámetro: 162mm, alto: 230mm.

Colgante metal blanco y madera vintage 1xE27 Ø22cm

Código:IX9047

Descripción

Colgante de aluminio color blanco con accesorio decorativo y cabezal de madera, estilo vintage. Conexionado para una lámpara LED en pase E27, no incluida. Dimensiones: diámetro 225mm y altura 245mm.

Colgante con accesorio en madera, gris /Ø22,5cm

Código:IX9050

Descripción

Colgante en acero color gris con accesorio decorativo y cabezal en madera, conexionado para 1 lámpara en rosca E27, de 60W máximo, no incluida. Puede ser utilizado con lámpara LED. Diámetro: 225mm, alto: 245mm.

Colgante con accesorio en madera, celeste /Ø22,5cm

Código:IX9048

Descripción

Colgante en acero color celeste con accesorio decorativo y cabezal en madera, conexionado para 1 lámpara en rosca E27, de 60W máximo, no incluida. Puede ser utilizado con lámpara LED. Diámetro: 225mm, alto: 245mm.

Imágenes meramente ilustrativas

Colgante tipo campana con madera, negra/Ø26cm

Código:IX9008

Descripción

Colgante tipo campana en acero color negro, con cabezal en color madera clara, conexionado para 1 lámpara en rosca E27, de 60W máximo, no incluida. Puede ser utilizado con lámpara LED. Diámetro: 260mm, alto: 290mm.

Colgante tipo campana con madera, blanca Ø26cm

Código:IX9010

Descripción

Colgante tipo campana en acero color blanco, con cabezal en color madera clara, conexionado para 1 lámpara en rosca E27, de 60W máximo, no incluida. Puede ser utilizado con lámpara LED. Diámetro: 260mm, alto: 290mm.

Colgante tipo campana con madera, negro/Ø36cm

Código:IX9014

Descripción

Colgante tipo campana en acero color negro con cabezal en color madera clara, conexionado para 1 lámpara en rosca E27, de 60W máximo, no incluida. Puede ser utilizado con lámpara LED. Diámetro: 360mm, alto: 230mm.

Colgante tipo campana con madera, blanca/Ø36cm

Código:IX9012

Descripción

Colgante tipo campana en acero color blanco con cabezal en color madera clara, conexionado para 1 lámpara en rosca E27, de 60W máximo, no incluida. Puede ser utilizado con lámpara LED. Diámetro: 360mm, alto: 230mm.

Colgante tipo cono, negro/Ø25cm

Código:IX9036

Descripción

Colgante tipo cono en acero color negro con interior de color blanco y cabezal de madera, conexionado para 1 lámpara en rosca E27, de 60W máximo, no incluida. Puede ser utilizada con lámpara LED. Diámetro: 250mm, alto: 270mm.

Colgante tipo cono, blanco/Ø25cm

Código:IX9038

Descripción

Colgante tipo cono en acero color blanco con interior del mismo color y cabezal de madera, conexionado para 1 lámpara en rosca E27, de 60W máximo, no incluida. Puede ser utilizada con lámpara LED. Diámetro: 250mm, alto: 270mm.

Colgante tipo cono negro con detalle en cuero

Código:IX9060

Descripción

Colgante tipo cono en acero color negro, con detalle decorativo en cuero color marrón, conexionado para 1 lámpara en rosca E27, de 60W máximo, no incluida. Puede ser utilizado con lámpara LED. Diámetro: 270mm, alto: 195mm.

Colgante tipo cono blanco con detalle en cuero

Código:IX9058

Descripción

Colgante tipo cono en acero color blanco, con detalle decorativo en cuero color marrón, conexionado para 1 lámpara en rosca E27, de 60W máximo, no incluida. Puede ser utilizado con lámpara LED. Diámetro: 270mm, alto: 195mm.

nuevo

Colgante cono metal negro+ símil cuero E27 Ø15cm

Código:IX9061X

Descripción

Colgante cónico de metal color negro mate, con accesorio decorativo símil cuero de color marrón. Conexionado para una lámpara LED en pase E27, no incluida. Dimensiones: diámetro 150mm y altura 750mm.

Colgante cono metal blanco+ símil cuero E27 Ø15cm

Código:IX9059X

Descripción

Colgante cónico de metal color blanco mate, con accesorio decorativo símil cuero de color marrón. Conexionado para una lámpara LED en pase E27, no incluida. Dimensiones: diámetro 150mm y altura 750mm.

hasta agotar stock

Colgante cono negro c/detalle marrón 1xE27 Ø150mm

Código:IX9061

Descripción

Colgante vintage tipo cono con accesorio decorativo en marrón, conexionado para lámpara LED en pase E27, de 60W máximo, no incluida. Dimensiones: diámetro 150mm, altura 750mm.

hasta agotar stock

Colgante cono blanco c/detalle marrón 1xE27 Ø150mm

Código:IX9059

Descripción

Colgante vintage tipo cono blanco con cabezal en negro y accesorio decorativo en marrón, conexionado para lámpara LED en pase E27, de 60W máximo, no incluida. Dimensiones: diámetro 150mm, altura 750mm

Imágenes meramente ilustrativas

Colgante cónico de metal negro y cromo 1xE27 Ø18cm

Código:IX9005

Descripción

Colgante cónico de metal color negro mate, con detalle cromado en su cabezal. Base redonda a techo. Conexionado para una lámpara LED en pase E27, no incluida. Dimensiones: diámetro Ø180mm, pende hasta 1408mm del techo o cielorraso.

Colgante cónico metal blanco y cromo 1xE27 Ø18cm

Código:IX9003

Descripción

Colgante cónico de metal color blanco mate, con detalle cromado en su cabezal. Base redonda a techo. Conexionado para una lámpara LED en pase E27, no incluida. Dimensiones: diámetro Ø180mm, pende hasta 1408mm del techo o cielorraso.

nuevo

Colgante cónico de metal negro E27

Código:IX9170

Descripción

Colgante cónico, de metal en color negro. Conexionado a una lámpara en pase E27. Dimensiones: pantalla:Ø160x128mm, longitud del cable de suspensión: 1200mm.

Colgante cónico campana de metal negro 1xE27 Ø30cm

Código:IX9021

Descripción

Colgante cónico de metal color negro. Base redonda a techo. Conexionado para una lámpara LED en pase E27, no incluida. Dimensiones: diámetro Ø300mm, pende hasta 1455mm del techo o cielorraso.

Colgante cónico campana de metal gris 1xE27 Ø30cm

Código:IX9021X

Descripción

Colgante cónico de metal color gris. Base redonda a techo. Conexionado para una lámpara LED en pase E27, no incluida. Dimensiones: diámetro Ø300mm, pende hasta 1455mm del techo o cielorraso.

Colgante tipo cono metal negro 1xE27 Ø210mm

Código:IX9077

Descripción

Colgante vintage tipo cono metálico negro, conexionado para lámpara LED en pase E27, de 60W máximo, no incluida. Dimensiones: diámetro 210mm, altura 365mm.

Colgante cónico de aluminio negro 1xE27 Ø240mm

Código:IX9156

Descripción

Colgante cónico tipo campana de aluminio negro, con interior en color cobre, conexionado para lámpara LED en pase E27, de 60W máximo, no incluida. Dimensiones: diámetro 240mm, altura 300mm.

Colgante campana cilindrica negra 1XE27

Código:IX9118

Descripción

Colgante tipo campana con difusor cilíndrico de metal perforado negro, IP20, conexionado para 1 lámpara de rosca E27, no incluida. Dimensiones: 200x155x165mm (LargoxAnchoxAlto)

Imágenes meramente ilustrativas

Colgante campana cilindrica blanca 1XE27

Código:IX9116

Descripción

Colgante tipo campana con difusor cilíndrico de metal perforado blanco, IP20, conexionado para 1 lámpara de rosca E27, no incluida. Dimensiones: 200x155x165mm (LargoxAnchoxAlto)

Colgante campana aluminio negro/madera Ø260mm

Código:IX9072

Descripción

Colgante tipo campana cesta, en aluminio negro y madera, IP20, conexionado para 1 lámpara de rosca E27, no incluida. Dimensiones: diámetro 260mm.

Colgante tipo cilindro chato, negro con madera

Código:IX9032

Descripción

Colgante tipo cilindro chato en acero color negro, con cabezal en madera clara, conexionado para 1 lámpara en rosca E27, de 60W máximo, no incluida. Puede ser utilizado con lámpara LED. Diámetro: 180mm, alto: 100mm.

Colgante campana metal negro/madera 1xE27 Ø210MM

Código:IX9160

Descripción

Colgante tipo campana de metal negro, con cabezal en madera clara y accesorio decorativo en marrón, conexionado para lámpara LED en pase E27, de 60W máximo, no incluida. Dimensiones: diámetro 210mm, altura 200mm.

Colgante campana metal blanco/madera 1xE27 Ø210MM

Código:IX9159

Descripción

Colgante tipo campana de metal blanco, con cabezal en madera clara y accesorio decorativo en marrón, conexionado para lámpara LED en pase E27, de 60W máximo, no incluida. Dimensiones: diámetro 210mm, altura 200mm.

Colgante campana metal negro 1xE27 Ø360mm

Código:IX9023

Descripción

Colgante tipo campana galponera en metal color negro, conexionada para lámpara LED en pase E27, de 60W máximo, no incluida. Dimensiones: diámetro 360mm, altura 230mm.

Colgante campana metal blanco 1xE27 Ø360mm

Código:IX9025

Descripción

Colgante tipo campana galponera en metal color blanco, conexionada para lámpara LED en pase E27, de 60W máximo, no incluida. Dimensiones: diámetro 360mm, altura 230mm.

Colgante tipo galponera, negro/Ø31cm

Código:IX9022

Descripción

Colgante tipo campana galponera en acero color negro, conexionada para 1 lámpara en rosca E27, de 60W máximo, no incluida. Puede ser utilizado con lámpara LED. Diámetro: 310mm, alto: 220mm.

Colgante tipo galponera grande, blanco/ Ø31cm

Código:IX9024

Descripción

Colgante tipo campana galponera en acero color blanco, conexionada para 1 lámpara en rosca E27, de 60W máximo, no incluida. Puede ser utilizado con lámpara LED. Diámetro: 310mm, alto: 220mm.

Colgante tipo galponera con detalle en cabezal, negro/Ø31cm

Código:IX9034

Descripción

Colgante tipo campana galponera con accesorio decorativo en el cabezal, en acero color negro e interior blanco, conexionada para 1 lámpara en rosca E27, de 60W máximo, no incluida. Puede ser utilizado con lámpara LED. Diámetro: 310mm, alto: 420mm.

Colgante campana c/detalle en cabezal 1xE27 Ø310mm

Código:IX9035

Descripción

Colgante tipo campana galponera, con detalle decorativo en cabezal, en metal color negro e interior en blanco. Conexionado para lámpara LED en pase E27, de 60W máximo, no incluida. Dimensiones: diámetro 310mm, altura 300mm.

Colgante vintage campana metal negro 1xE27 Ø20cm

Código:IX9033

Descripción

Colgante tipo campana, estilo industrial vintage, de metal color negro. Conexionado para una lámpara LED en pase E27, no incluida. Dimensiones: diámetro 200mm y altura 1418mm.

Colgante vintage campana metal blanco 1xE27 Ø20cm

Código:IX9033X

Descripción

Colgante tipo campana, estilo industrial vintage, de metal color blanco. Conexionado para una lámpara LED en pase E27, no incluida. Dimensiones: diámetro 200mm y altura 1418mm.

Colgante techo vintage retro metal negro 1luz

Código:IX9124

Descripción

Colgante de techo tipo campana retro vintage de metal negro, IP20, conexionado para 1 lámpara de rosca E27, no incluida. Dimensiones: diámetro 270mm y altura 300mm.

Colgante vintage metal reja negro 1xE27 Ø300mm

Código:IX9125

Descripción

Colgante vintage con diseño tipo de entramado de reja en color negro y difusor transparente, conexionado para lámpara LED en pase E27, de 60W máximo, no incluida. Dimensiones: diámetro 300mm, altura 250mm.

nuevo

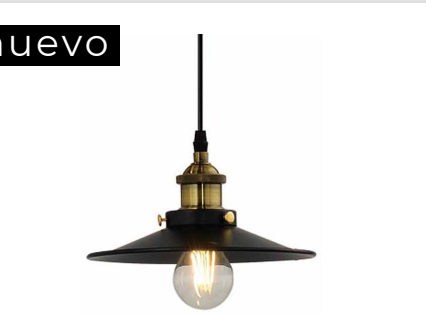

Colgante metal negro, bronce Estilo Industrial E27

Código:IX9172

Descripción

Colgante decorativo, de estilo industrial-vintage. Fabricado en hierro y aluminio, con terminaciones negras y de color bronce. Pantalla tipo plato, ideal para lucir una lámpara vintage (no incluida), en pase E27. Dimensiones: Ø220 x longitud del cable de suspensión: 1200mm.

Colgante corona cristal y acero 3 luces E14

Código:IX9108

Descripción

Colgante tipo campana cónica de acero inoxidable y cristal, IP20, conexionado para 3 lámparas de rosca E14, no incluidas. Dimensiones: diámetro 300mm y altura 240mm.

Colgante metal y vidrio opal 1xE27 altura 1200mm

Código:IX9121

Descripción

Colgante con cuerpo/difusor de vidrio opal en forma de globo y soporte de metal en color gris. Conexionado para lámpara LED en pase E27, de 60W máximo, no incluida. Dimensiones: diámetro 250mm, altura 1200mm.

Colgante cónico vidrio ambar 1XE27

Código:IX9086

Descripción

Colgante tipo campana cónica de vidrio ambar y cabezal dorado, IP20, conexionado para 1 lámpara de rosca E27, no incluida. Dimensiones: diámetro 200mm y altura 210mm.

Colgante campana tulipa de vidrio ambar 1XE27

Código:IX9084

Descripción

Colgante tipo campana tulipa de vidrio ambar y cabezal de metal negro mate, IP20, conexionado para 1 lámpara de rosca E27, no incluida. Dimensiones: diámetro 190mm y altura 180mm.

Colgante cónico de vidrio ambar Ø165mm 1XE27

Código:IX9100

Descripción

Colgante tipo campana cónica de vidrio color ambar y cabezal de metal beige, IP20, conexionado para 1 lámpara de rosca E27, no incluida. Dimensiones: diámetro 165mm y altura 250mm.

Colgante cilindro vidrio transparente 1XE27

Código:IX9120

Descripción

Colgante tipo cilíndro de vidrio transparente, IP20, conexionado para 1 lámpara de rosca E27, no incluida. Dimensiones: diámetro 80mm y altura 340mm.

Imágenes meramente ilustrativas

Portalampara colgante silica gel negro 1XE27

Código:IX9102
Descripción
Portalámpara colgante de silica gel en color negro, IP20, para 1 lámpara de rosca E27, no incluida. Dimensiones: diámetro 90mm y largo 1000mm.

Portalampara colgante silica gel blanco 1XE27

Código:IX9104
Descripción
Portalámpara colgante de silica gel en color blanco, IP20, para 1 lámpara de rosca E27, no incluida. Dimensiones: diámetro 90mm y largo 1000mm.

Portalampara colgante silica gel rojo 1XE27

Código:IX9106
Descripción
Portalámpara colgante de silica gel en color rojo, IP20, para 1 lámpara de rosca E27, no incluida. Dimensiones: diámetro 90mm y largo 1000mm.

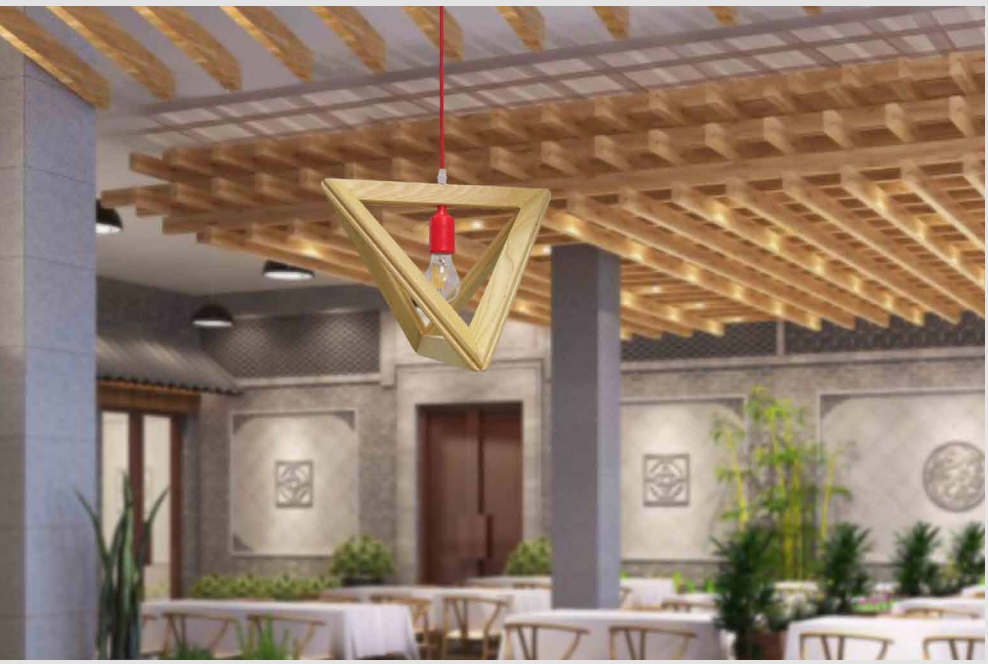

Colgante portalámparas en madera

Código:IX9052
Descripción
Colgante tipo portalámpara en madera clara, conexionado para 1 lámpara en rosca E27, de 60W máximo, no incluida. Puede ser utilizado con lámpara LED. Diámetro: 75mm, alto: 1000mm.

hasta agotar stock

Colgante tipo pirámide en madera

Código:IX9056
Descripción
Colgante tipo pirámide en madera clara, con portalámparas y cable en color rojo, conexionado para 1 lámpara en rosca E27, de 60W máximo, no incluida. Puede ser utilizado con lámpara LED. Medidas: 370x370x320mm.

Colgante de 5 luces tipo barra de madera

Código:IX9054
Descripción
Colgante de 5 luces tipo barra de madera, conexionado para 5 lámparas en rosca E27, de 60W máximo, no incluidas. Puede ser utilizado con lámparas LED. Largo: 690mm, ancho: 70mm, alto: 80mm.

Colgante 3 luces tipo barra de metal/madera 3xE27

Código:IX9055
Descripción
Colgante de tres luces tipo barra en metal y madera, conexionado para 3 lámparas LED en pase E27, de 60W máximo, no incluidas. Dimensiones: largo 600mm, ancho 200mm, altura 150mm.

Imágenes meramente ilustrativas

Colgante con varillas de madera 1xE27 Ø500mm

Código:IX9133

Descripción

Colgante fabricado con varillas de madera,conexionado para lámpara LED en pase E27, de 60W máximo, no incluida. Dimensiones: diámetro 500mm, altura 250mm.

Colgante con varillas de madera, Ø25cm

Código:IX9066

Descripción

Colgante con difusor formado por varillas de madera, conexionado para 1 lámpara en rosca E27, de 60W máximo, no incluida. Puede ser utilizado con lámpara LED. Diámetro: 250mm, alto: 450mm.

Colgante campana varillas de madera 1xE27 Ø350mm

Código:IX9134

Descripción

Colgante campana fabricado con varillas de madera,conexionado para lámpara LED en pase E27, de 60W máximo, no incluida. Dimensiones: diámetro 350mm, altura 370mm.

Colgante campana con varillas de madera E27 Ø33cm

Código:IX9135

Descripción

Colgante campana fabricado con varillas de madera clara. Conexionado para una lámpara LED en pase E27, no incluida. Dimensiones: diámetro 330mm y altura 200mm.

Colgante con varillas de madera 1xE27 Ø310mm

Código:IX9131

Descripción

Colgante fabricado con varillas de madera,conexionado para lámpara LED en pase E27, de 60W máximo, no incluida. Dimensiones: diámetro 310mm, altura 370mm.

Colgante con varillas de madera 1xE27 Ø245mm

Código:IX9132

Descripción

Colgante fabricado con varillas de madera,conexionado para lámpara LED en pase E27, de 60W máximo, no incluida. Dimensiones: diámetro 245mm, altura 350mm.

Imágenes meramente ilustrativas

Colgante con varillas de madera 1xE27 Ø340mm

Código:IX9130

Descripción

Colgante fabricado con varillas de madera, entrelazadas con forma de rombo. Conexionado para lámpara LED en pase E27, de 60W máximo, no incluida. Dimensiones: diámetro 340mm, altura 370mm.

Colgante de techo flor de madera

Código:IX9128

Descripción

Colgante decorativo de techo semejante a flor de madera, IP20, conexionado para 1 lámpara de rosca E27, no incluida. Dimensiones: diámetro 300mm y altura 400mm.

Colgante tipo flor de madera E27 Ø600xaltura 700mm

Código:IX9129

Descripción

Colgante decorativo de techo, de madera, semejante a flor, conexionado para lámpara LED en pase E27, de 60W máximo, no incluida. Dimensiones: diámetro 600mm, altura 700mm.

Colgante campana bambú 1xE27 Ø365MM

Código:IX9139

Descripción

Colgante campana en bambú,conexionado para lámpara LED en pase E27, de 60W máximo, no incluida. Dimensiones: diámetro 365mm, altura 195mm.

Colgante campana bambú 1xE27 Ø385MM

Código:IX9138

Descripción

Colgante campana en bambú,conexionado para lámpara LED en pase E27, de 60W máximo, no incluida. Dimensiones: diámetro 385mm, altura 220mm.

próximo ingreso

Lámpara colgante bambú Ø60cm altura 120cm

Código:IX9137

Descripción

Colgante tipo campana. Cuerpo fabricado en bambú con cabezal redondo cromado. Conexionado para una lámpara LED en pase E27, no incluida. Medidas: diámetro: 60cm y altura: 120cm. Cable de color negro.

nuevo

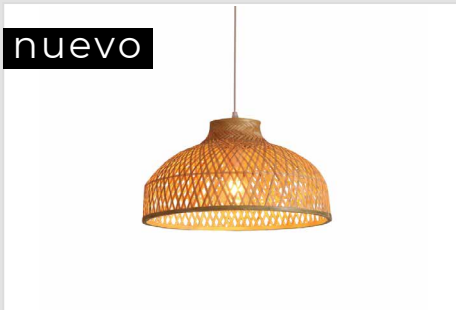

Colgante campana de bambú E27 Ø400mm

Código:IX9176

Descripción

Colgante con unas campana estructurada con varillas entrelazadas de bambú. Conexionado para una lámpara en pase E27, no incluida. Dimensiones: diámetro 400mm, altura 320mm. Longitud del cable de suspensión: 1200mm.

Imágenes meramente ilustrativas

Colgante campana bambú 1xE27 Ø380MM

Código:IX9141

Descripción

Colgante campana en bambú oscuro,conexionado para lámpara LED en pase E27, de 60W máximo, no incluida. Dimensiones: diámetro 380mm, altura 405mm.

nuevo

Colgante campana bambú E27 Ø300x1200mm

Código:IX9180

Descripción

Colgante con campana de bambú, con un leve juego de transparencia entre las varillas. Conexionado para una lámpara en pase E27, no incluida. Dimensiones: diámetro 300mm. Longitud del cable de suspensión: 1200mm.

Colgante campana bambú 1xE27 Ø450MM

Código:IX9142

Descripción

Colgante campana en bambú,conexionado para lámpara LED en pase E27, de 60W máximo, no incluida. Dimensiones: diámetro 450mm, altura 500mm.

próximo ingreso

Lámpara colgante ratán Ø60cm altura 60cm

Código:IX9186

Descripción

Colgante tipo campana en ratán. Conexionado para una lámpara LED en pase E27, no incluida. Medidas: diámetro: 60cm y altura: 60cm.

nuevo

Colgante campana de metal y cuerda negro E27 Ø380

Código:IX9178

Descripción

Colgante con campana en forma de gota, estructurada con varillas metálicas y una red de patrones con cuerda negra. Conexionado para una lámpara en pase E27, no incluida. Dimensiones: diámetro 380mm. Y longitud del cable de suspensión: 1200mm.

nuevo

Colgante campana de metal y cuerda E27 Ø380

Código:IX9179

Descripción

Colgante con campana en forma de gota, estructurada con varillas metálicas y una red de patrones con cuerda marrón. Conexionado para una lámpara en pase E27, no incluida. Dimensiones: diámetro 380mm. Y longitud del cable de suspensión: 1200mm.

Colgante campana bambú 1xE27 Ø400MM

Código:IX9140

Descripción

Colgante campana en bambú,conexionado para lámpara LED en pase E27, de 60W máximo, no incluida. Dimensiones: diámetro 400mm, altura 340mm.

Colgante cilíndrico bambú 1xE27 Ø400MM

Código:IX9143

Descripción

Colgante cilíndrico en bambú,conexionado para lámpara LED en pase E27, de 60W máximo, no incluida. Dimensiones: diámetro 400mm, altura 350mm.

Imágenes meramente ilustrativas

nuevo

Colgante cilíndrico bambú E27 Ø500mm

Código:IX9143X

Descripción

Colgante cilíndrico, de bambú. Conexionado a una lámpara en pase E27. Dimensiones: pantalla:Ø500x220mm, longitud del cable de suspensión: 1200mm.

Colgante de bambú con difusor opal 1xE27 Ø350MM

Código:IX9146

Descripción

Colgante en bambú con difusor opal,conexionado para lámpara LED en pase E27, de 60W máximo, no incluida. Dimensiones: diámetro 350mm, altura 205mm.

Colgante de bambú con difusor opal 1xE27 Ø305MM

Código:IX9145

Descripción

Colgante en bambú con difusor opal,conexionado para lámpara LED en pase E27, de 60W máximo, no incluida. Dimensiones: diámetro 305mm, altura 405mm.

Colgante de bambú con difusor opal 1xE27 Ø300MM

Código:IX9144

Descripción

Colgante en bambú con difusor opal,conexionado para lámpara LED en pase E27, de 60W máximo, no incluida. Dimensiones: diámetro 300mm, altura 360mm.

nuevo

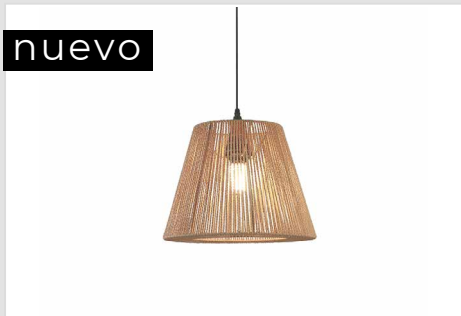

Colgante cónico campana con hilos marrón E27 Ø380

Código:IX9184

Descripción

Colgante cónico estructurado con varillas metálicas negras. Y pantalla formada por una red de hilos finos, marrones de color claro. Conexionado para una lámpara en pase E27, no incluida. Dimensiones: pantalla: Ø380mm. Longitud del cable de suspensión: 1200mm.

nuevo

Colgante campana con hilos marrón claro E27 Ø500mm

Código:IX9182

Descripción

Colgante con un diseño único. Campana estructurada con varillas metálicas negras y una red de hilos que tamizan la luz. Conexionado para una lámpara en pase E27, no incluida. Dimensiones: pantalla: Ø500x200mm. Longitud del cable de suspensión: 1200mm.

nuevo

Colgante cónico de cáñamo y metal E27 Ø365x230mm

Código:IX9174

Descripción

Colgante con campana cónica, amplia y rústica confeccionada con cuerda de cáñamo, estructurada con varillas metálicas, negras. Conexionado con pase E27. Dimensiones: Ø365x230mm

Colgante campana de cañamo y metal

Código:IX9078

Descripción

Colgante tipo campana rústica con cuerpo de metal y terminación de cuerda de cañamo, IP20, conexionado para 1 lámpara de rosca E27, no incluida. Dimensiones: diámetro 370mm y altura 310mm.

Imágenes meramente ilustrativas

Colgante de cuerda tipo red y madera 1xE27 Ø310MM

Código:IX9150

Descripción

Colgante de cuerda entrelazada tipo red, con forma de campana y cabezal de madera, conexionado para lámpara LED en pase E27, de 60W máximo, no incluida. Dimensiones: diámetro 310mm, altura 430 mm.

Colgante metal bronce y cuerda 1xE27 Ø30cm

Código:IX9150X

Descripción

Colgante con estructura de metal color bronce, detalles en madera y a modo de difusor una red de cuerdas. Conexionado para una lámpara LED en pase E27, no incluida. Dimensiones: diámetro 300mm y altura 310 mm.

Colgante aluminio con cuerda beige 1xE27 Ø240mm

Código:IX9152

Descripción

Colgante cónico tipo campana de aluminio, recubierto con cuerda color beige, con interior en color cobre, conexionado para lámpara LED en pase E27, de 60W máximo, no incluida. Dimensiones: diámetro 240mm, altura 300mm.

Colgante cono aluminio c/cuerda beige 1xE27 Ø195mm

Código:IX9151

Descripción

Colgante cónico de aluminio, recubierto con cuerda color beige, con interior en color cobre, conexionado para lámpara LED en pase E27, de 60W máximo, no incluida. Dimensiones: diámetro 195mm, altura 380mm.

Colgante difusor tela beige y madera 1XE14

Código:IX9122

Descripción

Colgante con difusor de tela color beige ovalado y cabezal de madera, IP20, conexionado para 1 lámpara de rosca E14. Dimensiones: 300x150x255mm (LargoxAnchoxAlto)

Imágenes meramente ilustrativas

Colgante pantalla de tela blanca 1xE27 Ø42cm

Código:IX9123
Descripción
Colgante con estructura metálica y pantalla de tela color blanco. Conexionado para una lámpara LED en pase E27, no incluida. Dimensiones: diámetro 420mm y altura 255mm.

Colgante pantalla de tela beige 1xE27 Ø40cm

Código:IX9123X
Descripción
Colgante con estructura metálica y pantalla de tela color beige. Conexionado para una lámpara LED en pase E27, no incluida. Dimensiones: diámetro 400mm y altura 255mm.

Colgante símil concreto verde agua con madera

Código:IX9062
Descripción
Colgante símil concreto color verde agua, con cabezal de madera, conexionado para lámpara en rosca E27, de 60W máximo, no incluida. Puede ser utilizado con lámpara LED.
Diámetro: Ø120mm, alto: 180mm.

Colgante símil concreto claro con madera

Código:IX9064
Descripción
Colgante símil concreto color gris, con cabezal de madera, conexionado para lámpara en rosca E27, de 60W máximo, no incluida. Puede ser utilizado con lámpara LED. Diámetro: 120mm, alto: 180mm.

Colgante campana simil concreto 1XE27

Código:IX9088
Descripción
Colgante tipo campana simil concreto gris, IP20, conexionado para 1 lámpara de rosca E27, no incluida. Dimensiones: diámetro 160mm y altura 200mm.

Colgante campana simil concreto blanco 1XE27

Código:IX9090
Descripción
Colgante tipo campana simil concreto blanco, IP20, conexionado para 1 lámpara de rosca E27, no incluida. Dimensiones: diámetro 160mm y altura 200mm.

LUMINARIA INFANTIL

Colgante infantil pelota fútbol 1xE27 Ø250MM

Código:IX9168
Descripción
Colgante infantil con diseño de pelota de fútbol en vidrio color blanco y negro, conexionado para lámpara LED en pase E27, de 60W máximo, no incluida. Dimensiones: diámetro 250mm, altura 250mm.

Imágenes meramente ilustrativas

SPOTS

Spot de metal y vidrio 1 luz G9

Código:IX9716
Descripción
Spot con base de metal y vidrio esmerilado, conexionado para 1 lámpara G9 de 40W de conumo máximo, no incluida, IP20. Dimensiones: diámetro 60mm, 125x85x150mm (LargoxAnchoxAlto)

Spot de metal y vidrio 2 luces G9

Código:IX9718
Descripción
Spot con base de metal y vidrio esmerilado, conexionado para 2 lámparas G9 de 40W de conumo máximo, no incluidas, IP20. Dimensiones: diámetro 60mm, 295x85x170mm (LargoxAnchoxAlto)

Spot de metal y vidrio 3 luces G9

Código:IX9720
Descripción
Spot con base de metal y vidrio esmerilado, conexionado para 3 lámparas G9 de 40W de conumo máximo, no incluidas, IP20. Dimensiones: diámetro 60mm, 485x85x170mm (LargoxAnchoxAlto)

Spot pared vintage reja base cuadrada negro 1XG9

Código:IX9744
Descripción
Spot de pared vintage de metal en color negro, con base cuadrada y portalámparas tipo reja, direccionable, conexionado para lámpara en pase GU9, de 40W máximo, no incluida. Dimensiones: largo 120 x ancho 80 x altura 120 mm.

Spot pared vintage negro 2 luces tipo reja 2XG9

Código:IX9746
Descripción
Spot de pared vintage de metal, de dos luces direccionables, en color negro. Base rectangular con dos portalámparas tipo reja. Conexionado para dos lámparas en pase GU9, de 40W máximo, no incluidas. Dimensiones: largo 260 x ancho 80 x altura 120 mm.

nuevo

Spot de metal negro con base redonda GU10

Código:IX9772
Descripción
Spot cilíndrico y direccionable, con una base redonda. Luminaria fabricada en metal con acabado negro mate. Puede instalarse en techo o pared. Conexionado para una lámpara dicroica en pase GU10. Dimensiones: 108x100x130mm.

Imágenes meramente ilustrativas

nuevo

Aplique techo con 2 spots, metálico negro 2xGU10

Código:IX9770

Descripción

Aplique de techo con base redonda, y un barral con 2 spots cilíndricos. Cuerpo fabricado en metal de color negro mate. Conexionado para 2 lámparas dicroicas en pase GU10, no incluidas. Dimensiones: 320x100x155mm.

Spot de techo base redonda negro 1XGU10

Código:IX9722

Descripción

Spot de techo de metal con base redonda de color negro, direccionable, conexionado para lámpara LED en pase GU10, de 50W máximo, no incluida. Dimensiones: largo 126 x ancho 100 x altura 167 mm.

Spot de techo tipo varal 2 luces negro 2XGU10

Código:IX9724

Descripción

Spot de techo de metal tipo varal de dos luces direccionables de color negro, conexionado para dos lámparas LED en pase GU10, de 50W máximo, no incluidas. Dimensiones: largo 320 x ancho 100 x altura 192 mm.

Spot de techo tipo varal de 3 luces negro 3XGU10

Código:IX9726

Descripción

Spot de techo de metal tipo varal de tres luces direccionables de color negro, conexionado para tres lámparas LED en pase GU10, de 50W máximo, no incluidas. Dimensiones: largo 570 x ancho 100 x altura 192 mm.

Spot de techo base redonda blanco 1XGU10

Código:IX9728

Descripción

Spot de techo de metal con base redonda de color blanco, direccionable, conexionado para lámpara LED en pase GU10, de 50W máximo, no incluida. Dimensiones: largo 126 x ancho 100 x altura 167 mm.

Spot de techo tipo varal 2 luces blanco 2XGU10

Código:IX9730

Descripción

Spot de techo de metal tipo varal de dos luces direccionables de color blanco, conexionado para dos lámparas LED en pase GU10, de 50W máximo, no incluidas. Dimensiones: largo 320 x ancho 100 x altura 192 mm.

Spot de techo tipo varal 3 luces blanco 3XGU10

Código:IX9732

Descripción

Spot de techo de metal tipo varal de tres luces direccionables de color blanco, conexionado para tres lámparas LED en pase GU10, de 50W máximo, no incluidas. Dimensiones: largo 570 x ancho 100 x altura 192 mm.

Imágenes meramente ilustrativas

Spot de metal blanco 1 luz GU10

Código:IX9700

Descripción

Spot de metal con base redonda color blanco, conexionado para 1 lámpara GU10, no incluida, IP20. Dimensiones: 90x90x135mm (LargoxAnchoxAlto)

Spot de metal blanco 2 luces GU10

Código:IX9702

Descripción

Spot de metal con base redonda color blanco, conexionado para 2 lámparas GU10, no incluidas, IP20. Dimensiones: 280x80x135mm (LargoxAnchoxAlto)

Spot de metal blanco 3 luces GU10

Código:IX9704

Descripción

Spot de metal con base redonda color blanco, conexionado para 3 lámparas GU10, no incluidas, IP20. Dimensiones: 500x90x155mm (LargoxAnchoxAlto)

Spot metal base rectangular blanco 1 luz GU10

Código:IX9706

Descripción

Spot de metal con base rectangular color blanco, conexionado para 1 lámpara GU10, no incluida, IP20. Dimensiones: 120x80x140mm (LargoxAnchoxAlto)

Spot metal base rectangular blanco 2 luces GU10

Código:IX9708

Descripción

Spot de metal con base rectangular color blanco, conexionado para 2 lámparas GU10, no incluida, IP20. Dimensiones: 280x80x140mm (LargoxAnchoxAlto)

Spot metal base rectangular blanco 3 luces GU10

Código:IX9710

Descripción

Spot de metal con base rectangular color blanco, conexionado para 3 lámparas GU10, no incluida, IP20. Dimensiones: 430x80x140mm (LargoxAnchoxAlto)

Spot de techo vintage base redonda negro 1XGU10

Código:IX9734

Descripción

Spot de techo vintage, de metal con base redonda color negro, direccionable, conexionado para lámpara LED en pase GU10, de 50W máximo, no incluida. Dimensiones: largo 112 x ancho 100 x altura 200 mm.

Spot techo vintage metal negro tipo varal 3XGU10

Código:IX9736

Descripción

Spot de techo vintage, de metal tipo varal de tres luces direccionables, de color negro, conexionado para tres lámparas LED en pase GU10, de 50W máximo, no incluidas. Dimensiones: largo 570 x ancho 100 x altura 225 mm.

Spot de pared cilíndrico base redonda negro 1XGU10

Código:IX9738

Descripción

Spot de pared de metal cilíndrico, direccionable, con base redonda de color negro, conexionado para lámpara LED en pase GU10, de 50W máximo, no incluida. Dimensiones: largo 110 x ancho 80 x altura 130 mm.

Spot de pared de 2 luces negro 2XGU10

Código:IX9740

Descripción

Spot de pared de metal de dos luces cilíndricas direccionables, de color negro, conexionado para dos lámparas LED en pase GU10, de 50W máximo, no incluidas. Dimensiones: largo 305 x ancho 90 x altura 150 mm.

Spot de pared de 3 luces negro 3XGU10

Código:IX9742

Descripción

Spot de pared de metal de tres luces cilíndricas direccionables, de color negro, conexionado para tres lámparas LED en pase GU10, de 50W máximo, no incluidas. Dimensiones: largo 505 x ancho 90 x altura 150 mm.

Imágenes meramente ilustrativas

Spot de pared tipo campana base redonda negro1XE14

Código:IX9748

Descripción

Spot de pared tipo campana, fabricado en metal de color negro, con base redonda, direccionable, conexionado para lámpara en pase E14, de 40W máximo, no incluida. Dimensiones: largo 100 x ancho 100 x altura 170 mm.

Spot de pared de 2 luces tipo campana negro 2XE14

Código:IX9750

Descripción

Spot de pared de dos luces tipo campana, direccionables, fabricado en metal de color negro, con base rectangular, conexionado para dos lámparas en pase E14, de 40W máximo, no incluidas. Dimensiones: largo 280 x ancho 80 x altura 170 mm.

Spot de metal negro base redonda 1XE27

Código:IX9712

Descripción

Spot de metal negro con base redonda, conexionado para 1 lámpara de rosca E27 (PAR30), IP20. Dimensiones: diámetro 100mm, 160x205mm (LargoxAlto)

Spot de metal blanco base redonda 1XE27

Código:IX9714

Descripción

Spot de metal blanco con base redonda, conexionado para 1 lámpara de rosca E27 (PAR30), IP20. Dimensiones: diámetro 100mm, 160x205mm (LargoxAlto)

Spot de pared campana negro direccionable 1XE27

Código:IX9758

Descripción

Spot de pared tipo campana, direccionable, fabricado en metal de color negro, con base redonda, conexionado para lámpara LED en pase E27, de 60W máximo, no incluida. Dimensiones: largo 200 x ancho 135 x altura 190 mm.

Spot pared campana gris claro direccionable 1XE27

Código:IX9761

Descripción

Spot de pared tipo campana, direccionable, fabricado en metal de color gris claro, con base redonda, conexionado para lámpara LED en pase E27, de 60W máximo, no incluida. Dimensiones: largo 200 x ancho 135 x altura 190 mm.

Spot de pared campana negro base redonda 1XE27

Código:IX9764

Descripción

Spot de pared tipo campana, fabricado en metal de color negro, direccionable, con base redonda, conexionado para lámpara LED en pase E27, de 60W máximo, no incluida. Dimensiones: largo 130 x ancho 115 x altura 150 mm.

Spot de pared campana blanco base redonda 1XE27

Código:IX9766

Descripción

Spot de pared tipo campana, fabricado en metal de color blanco, direccionable, con base redonda, conexionado para lámpara LED en pase E27, de 60W máximo, no incluida. Dimensiones: largo 130 x ancho 115 x altura 150 mm.

Imágenes meramente ilustrativas

Spot pared vintage metal tipo malla negro 1XE27

Código:IX9752

Descripción

Spot de pared vintage de metal en color negro, direccionable, con base redonda y portalámparas con forma de globo tipo malla, conexionado para lámpara LED en pase E27, de 60W máximo, no incluida. Dimensiones: diámetro 120 x altura 150 mm.

Spot pared vintage 2 luces tipo malla negro 1XE27

Código:IX9754

Descripción

Spot de pared vintage de dos luces direccionables,de metal en color negro, con portalámparas con forma de globo tipo malla, conexionado para dos lámparas LED en pase E27, de 60W máximo, no incluidas. Dimensiones: largo 320 x ancho 120 x altura 180 mm.

Spot pared vintage 3 luces tipo malla negro 3XE27

Código:IX9756

Descripción

Spot de pared vintage de tres luces direccionables, de metal en color negro, con portalámparas con forma de globo tipo malla, conexionado para tres lámparas LED en pase E27, de 60W máximo, no incluidas. Dimensiones: largo 510 x ancho 120 x altura 180 mm.

Imágenes meramente ilustrativas

RIELES

Spot LED para riel, color negro 5W

Código:IX9618

Descripción

Spot LED para riel de color negro, conexionado con sistema LED-COB-5W de consumo, IP20. Dimensiones: diámetro 55mm y 200x250mm (LargoxAlto)

Spot LED para riel, color blanco 5W

Código:IX9620

Descripción

Spot LED para riel de color blanco, conexionado con sistema LED-COB-5W de consumo, IP20. Dimensiones: diámetro 55mm y 200x250mm (LargoxAlto)

hasta agotar stock

Spot LED para riel, color blanco

Código:IX9612

Descripción

Spot LED para riel de color blanco, conexionado con sistema LED de 7W de consumo, equivalente a 60W aproximadamente. Tonalidad cálida (3000K).

nuevo

Spot para riel, cuerpo en aluminio negro GU10

Código:IX9628

Descripción

Spot para riel de dos vías. Cilíndrico, con cuerpo de aluminio, y acabado negro mate. Conexionado para una lámpara dicroica GU10, no incluida. Dimensiones: Ø62x92x150mm.

nuevo

Spot para riel, cuerpo en aluminio blanco GU10

Código:IX9630

Descripción

Spot para riel de dos vías. Cilíndrico, con cuerpo de aluminio, y acabado blanco mate. Conexionado para una lámpara dicroica GU10, no incluida. Dimensiones: Ø62x92x150mm.

Spot para riel de color negro 1xGU10

Código:IX9622

Descripción

Spot para riel de metal color negro, conexionado para lámpara LED en pase GU10, de 50W máximo, no incluida. Dimensiones: largo 102 x ancho 81,50 x altura 178 mm.

Imágenes meramente ilustrativas

Spot para riel de color blanco 1xGU10

Código:IX9624
Descripción
Spot para riel de metal color blanco, conexionado para lámpara LED en pase GU10, de 50W máximo, no incluida. Dimensiones: largo 102x ancho 81,50 x altura 178 mm.

Spot para riel vintage de color negro 1xGU10

Código:IX9626
Descripción
Spot vintage para riel de metal de color negro, conexionado para lámpara LED en pase GU10, de 50W máximo, no incluida. Dimensiones: largo 113x ancho 99 x altura 212 mm.

Spot de riel en metal negro de 1XE27

Código:IX9614
Descripción
Spot para riel de metal en color negro, IP20, conexionado para 1 lámpara de rosca E27 (PAR30), no incluida. Dimensiones: diámetro 100mm, 160x205mm (AnchoxAlto)

Spot de riel en metal blanco de 1XE27

Código:IX9616
Descripción
Spot para riel de metal en color blanco, IP20, conexionado para 1 lámpara de rosca E27 (PAR30), no incluida. Dimensiones: diámetro 100mm, 160x205mm (AnchoxAlto)

Riel de 1 metro, color negro

Código:IX9602
Descripción
Riel electrificado en color negro. Incluye alimentador. Largo: 1 metro.

Riel de 1 metro, color blanco

Código:IX9600
Descripción
Riel electrificado en color blanco. Incluye alimentador. Largo: 1 metro.

Imágenes meramente ilustrativas

Unión lineal abs negra para riel 2 WIRI-I(T)

Código:IX9606
Descripción
Unión lineal abs negra para riel 2 WIRI-I(T). Dimensiones: largo 100mm, ancho 31mm y alto 15mm.

Unión lineal abs blanca para riel 2 WIRI-I(T)

Código:IX9604
Descripción
Unión lineal abs blanca para riel 2 WIRI-I(T). Dimensiones: largo 100mm, ancho 31mm y alto 15mm.

Unión "L" abs negra para riel 2 WIRI-I(T)

Código:IX9608
Descripción
Unión "L" abs negra para riel 2 WIRI-I(T). Dimensiones: largo 75mm, ancho 75mm y alto 20mm.

Unión "L" abs blanca para riel 2 WIRI-I(T)

Código:IX9610
Descripción
Unión "L" abs blanca para riel 2 WIRI-I(T). Dimensiones: largo 75mm, ancho 75mm y alto 20mm.

PLAFONES Y EMBUTIDOS

Plafón redondo LED blanco 20W Ø222mm luz cálida

Código:IX9242

Descripción

Plafón redondo LED para adosar en pared. Cuerpo acrílico de color blanco con difusor opalino. Conexionado a un driver integrado ON/OFF, de alimentación directa 220V para un sistema LED integrado de 20W de consumo. Emisión de luz en tonalidad neutra 4000K. Dimensiones: Ø220mm.

Plafón ovalado LED blanco 20W Ø222mm luz neutra

Código:IX9244

Descripción

Plafón ovalado LED para adosar a pared. Cuerpo acrílico de color blanco con difusor opalino. Conexionado a un driver integrado ON/OFF, de alimentación directa 220V para un sistema LED integrado de 20W de consumo. Emisión de luz en tonalidad neutra 4000K. Dimensiones: Ø220mm.

nuevo

Plafón ovalado LED blanco 20W Ø222mm luz fría

Código:IX9244Y

Descripción

Plafón ovalado LED para adosar a pared. Cuerpo acrílico de color blanco con difusor opalino. Conexionado a un driver integrado ON/OFF, de alimentación directa 220V para un sistema LED integrado de 20W de consumo. Emisión de luz en tonalidad fría 6000K. Dimensiones: Ø220mm.

Embutido de aluminio plateado 1 luz G5,3

Código:IX9206

Descripción

Embutido de pared en aluminio plateado, IP20, conexionado para 1 lámpara G5.3, no incluida. Dimensiones: diámetro 98mm y altura 30mm.

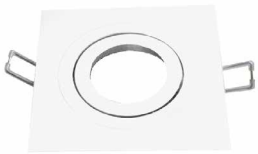

Embutido de aluminio blanco 1 luz G5,3

Código:IX9208

Descripción

Embutido de pared en aluminio blanco mate, IP20, conexionado para 1 lámpara G5.3, no incluida. Dimensiones: diámetro 98mm y altura 30mm.

Imágenes meramente ilustrativas

LUMINARIAS PARA EXTERIORES

Aplique exterior 1 luz GU10 IP44

Código:IX9800

Descripción

Aplique de pared para exterior, con IP44, cuerpo cuadrado, de aluminio color negro, conexionado para 1 lámpara GU10, no incluida. Dimensiones: 100x65x95mm.

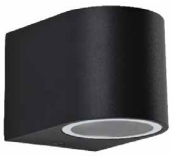

Aplique de pared exterior 1 luz GU10 IP44

Código:IX9802

Descripción

Aplique de pared para exterior, con IP44, cuerpo simil cilíndro, de aluminio color negro, conexionado para 1 lámpara GU10, no incluida. Dimensiones: 92x67x80mm.

Aplique negro de pared bidireccional IP44

Código:IX9804

Descripción

Aplique de pared para exterior, bidireccional, con IP44, cuerpo simil cilíndro, de aluminio color negro, conexionado para 2 lámparas GU10, no incluidas. Dimensiones: 92x67x150mm.

nuevo

Aplique de pared exterior aluminio negro IP45 GU10

Código:IX9830

Descripción

Aplique de pared para exterior, con IP45. Cuerpo rectangular, de aluminio color negro, con difusor de vidrio transparente. Conexionado para una lámpara en pase GU10, no incluida. Dimensiones: 92x67x80mm.

nuevo

Aplique pared exterior luz bidireccional 2xGU10

Código:IX9834

Descripción

Aplique de pared para exterior, con IP45. Cuerpo rectangular, de aluminio color negro, con difusor de vidrio transparente. Conexionado para dos lámparas en pase GU10, no incluidas. Diseñado para emitir luz en dos direcciones, hacia arriba y hacia abajo. Dimensiones: 92x67x80mm.

nuevo

Aplique de pared exterior aluminio negro IP45 GU10

Código:IX9824

Descripción

Aplique de pared para exterior, con IP45. Cuerpo rectangular, de aluminio color negro, conexionado para una lámpara en pase GU10, no incluida. Dimensiones: 90x80x78mm.

Imágenes meramente ilustrativas

nuevo

Aplique de pared exterior aluminio gris IP45 GU10

Código:IX9826

Descripción

Aplique de pared para exterior, con IP45. Cuerpo rectangular, de aluminio color gris, conexionado para una lámpara en pase GU10, no incluida. Dimensiones: 90x80x78mm.

Aplique bidireccional aluminio negro IP54 2XGU10

Código:IX9818

Descripción

Aplique de pared bidireccional para exterior, IP54. Cuerpo de aluminio negro, con forma de prisma, conexionado para dos lámparas LED en pase GU10, de 50W máximo, no incluidas. Dimensiones: 160 mm x 80 mm x 75 mm.

Aplique bidireccional alumin. gris osc IP54 2XGU10

Código:IX9820

Descripción

Aplique de pared bidireccional para exterior, IP54. Cuerpo de aluminio color gris oscuro, con forma de prisma, conexionado para dos lámparas LED en pase GU10, de 50W máximo, no incluidas. Dimensiones: 160 mm x 80 mm x 75 mm.

Aplique bidireccional alumi.gris claro IP54 2XGU10

Código:IX9822

Descripción

Aplique de pared bidireccional para exterior, IP54. Cuerpo de aluminio color gris claro, con forma de prisma, conexionado para dos lámparas LED en pase GU10, de 50W máximo, no incluidas. Dimensiones: 160 mm x 80 mm x 75 mm.

Aplique bidireccional aluminio negro IP54 2XGU10

Código:IX9812

Descripción

Aplique de pared bidireccional para exterior, IP54. Cuerpo de aluminio negro, con forma cilíndrica, conexionado para dos lámparas LED en pase GU10, de 50W máximo, no incluidas. Dimensiones: 90 mm x 110 mm x 195mm.

Aplique bidireccional alumin. gris osc IP54 2XGU10

Código:IX9814

Descripción

Aplique de pared bidireccional para exterior, IP54. Cuerpo de aluminio en color gris oscuro, con forma cilíndrica, conexionado para dos lámparas LED en pase GU10, de 50W máximo, no incluidas. Dimensiones: 90 mm x 110 mm x 195mm.

Aplique bidireccional alumi.gris claro IP54 2XGU10

Código:IX9816

Descripción

Aplique de pared bidireccional para exterior, IP54. Cuerpo de aluminio en color gris claro, con forma cilíndrica, conexionado para dos lámparas LED en pase GU10, de 50W máximo, no incluidas. Dimensiones: 90 mm x 110 mm x 195mm.

Aplique cilindro bidireccional pared exterior

Código:IX9806

Descripción

Aplique de pared para exterior, bidireccional, con IP45, cuerpo simil cilíndro, de aluminio color negro, conexionado para 2 lámparas de rosca E27, no incluidas. Dimen:Ø105x300mm. Prof:150mm

Aplique cilindro bidireccional pared exterior

Código:IX9808

Descripción

Aplique de pared para exterior, bidireccional, con IP45, cuerpo simil cilíndro, de aluminio color gris oscuro, conexionado para 2 lámparas de rosca E27, no incluidas. Dimensiones: Ø108x300mm. Prof:150mm.

nuevo

Farol pared exterior cubo metal negro y vidrio E27

Código:IX9840

Descripción

Aplique de pared para exterior, tipo farol. Base rectangular, y estructura tipo cubo de metal en color negro, con difusores de vidrio transparente. Con IP45. Conexionado para una lámpara en pase E27, no incluida. Dimensiones: 163x208x330mm.

nuevo

Plafón LED redondo negro dif.opal IP45 cálida 10W

Código:IX9854

Descripción

Plafón LED, con protección contra polvo y agua: grado IP45. Cuerpo redondo, en aluminio, de color negro, con difusor de policarbonato opalino. Conexionado a un sistema LED SMD integrado de consumo 10W, luz cálida 3000K. Dimensiones: Ø200x60mm.

nuevo

Plafón LED redondo negro dif.opal IP45 neutra 10W

Código:IX9854X

Descripción

Plafón LED, con protección contra polvo y agua: grado IP45. Cuerpo redondo, en aluminio, de color negro, con difusor de policarbonato opalino. Conexionado a un sistema LED SMD integrado de consumo 10W, luz neutra 4000K. Dimensiones: Ø200x60mm.

nuevo

Plafón LED cuadrado negro dif.opal IP45 cálida 10W

Código:IX9856

Descripción

Plafón LED, con protección contra polvo y agua: grado IP45. Cuerpo cuadrado, en aluminio, de color negro, con difusor de policarbonato opalino. Conexionado a un sistema LED SMD integrado de consumo 10W, luz cálida 3000K. Dimensiones: Ø200x200mm.

nuevo

Plafón LED cuadrado negro dif.opal IP45 neutra 10W

Código:IX9856X

Descripción

Plafón LED, con protección contra polvo y agua: grado IP45. Cuerpo cuadrado, en aluminio, de color negro, con difusor de policarbonato opalino. Conexionado a un sistema LED SMD integrado de consumo 10W, luz neutra 4000K. Dimensiones: Ø200x200mm.

nuevo

Aplique LED pared redondo negro IP45 cálida 9,6W

Código:IX9850

Descripción

Aplique LED de pared, apto para instalar en un lugar exterior bajo techo (IP45). Cuerpo redondo, en aluminio de color negro. Conexionado a un sistema LED integrado de 48LEDs, de consumo 48x0,2W. Emite luz en tonalidad cálida 3000K, iluminación difusa, uniforme sobre el plano de pared. Dimensiones: Ø150x50mm.

nuevo

Portátil LED mesa para exterior inalámbrica USB 2W

Código:IX9846

Descripción

Portátil LED, inalámbrica, apta para usar al exterior, con IP54. Cuerpo clásico fabricado con metal y partes acrílicas. Modelo de color negro. Se carga por puerto USB, y el sistema LED consume 2W. En su base tiene un botón touch que puede dimerizar la luz. Dimensiones: Ø105x390mm.

Pincho para exterior negro IP65 1XG3,5

Código:IX9810

Descripción

Luminaria tipo pincho para exterior, con IP65, de aluminio color negro y vidrio, conexionado para 1 lámpara G5.3, no incluida. Dimensiones: diámetro 100mm y altura 330mm.

Imágenes meramente ilustrativas